La Lettre de Rabelais aux Parents et aux Lycéens

N°23
Semaine A
Du 15 au 20 Mars 2021

L'AGENDA	COLLEGE	LYCEE
Toute la Semaine	- **Conseils de Classes** - **du 15 au 20 mars : concours « course aux nombres «Mathématiques – 6èmes»** ***(sauf la 6ème 4) et 5èmes***	- **Bac Blanc Spécialités des Terminales** - **Parcoursup : confirmation des vœux** **Du 15 au 17 mars : début du printemps de l'orientation – élèves de 2GT et 1ère**
Lundi 15 Mars	***Conseils de classes :*** **5G1** 15/03/2021 **16h05** M. GODIN **4G5** 15/03/2021 **17h05** Mme FARCY **5G5** 15/03/2021 **18h00** Mme BURESI	**Bac Blanc Spécialités des Terminales :** **10H-12H (1/3 temps : 12H40)** **Physique/Chimie (Salles : 304, 301 et 308 amphi)**
Mardi 16 Mars	***Conseils de classes :*** **4G1** 16/03/2021 **11h35** M. DURANTHON **4G3** 16/03/2021 **16h05** Mme BESSON **5G2** 16/03/2021 **17h05** M. JACQUET **5G4** 16/03/2021 **18h00** M. SAVOYE	**Bac Blanc Spécialités des Terminales : 14H30-16H30 (1/3 temps : 17H10)** **SES (Salles : 206, 302 et 308 amphi)**
Mercredi 17 Mars		
Jeudi 18 Mars	***Conseils de classes :*** **4G6** 18/03/2021 **11h35** Mme TAUZIN **6G3** 18/03/2021 **16h05** Mme ROUSVAL **6G4** 18/03/2021 **17h05** Mme COTTEN	**Bac Blanc Spécialités des Terminales :** **14H30-16H30** **Sciences de l'Ingénieur (Salle 309)**
Vendredi 19 Mars	***Conseils de classes :*** **4G4** 19/03/2021 **17h05** Mme PARISOT **6G6** 19/03/2021 **16h05** Mme NAUDET	

Côté Cité Scolaire

En ce moment, l'équipe de maintenance rénove le préau de la cour des 6èmes et 5èmes

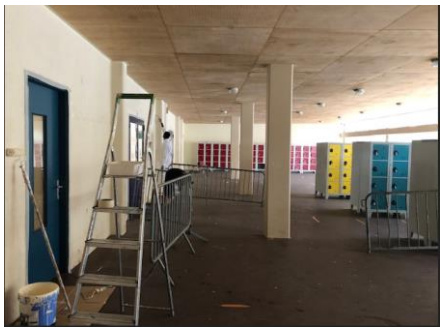

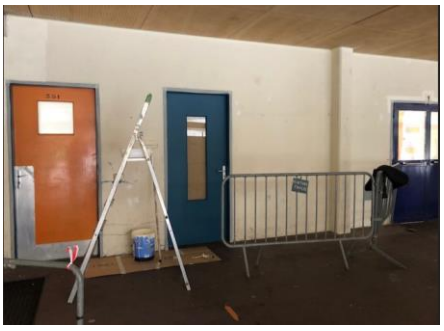

Côté Collège

Calendrier prévisionnel

Du 8 au 19 mars : Conseils de classes
Classes de 3e : saisie de l'avis provisoire des parents et réponse du conseil de classe.

Les parents doivent se connecter sur Educonnect pour prendre connaissance de l'avis du conseil de classe et **valider cette prise de connaissance** (en cas de difficultés vous pouvez contacter Mme Agassian au secrétariat du collège)

Du 22 au 29 mars : Certification Pix classes de 3e
Les élèves doivent, le jour de du passage de l'épreuve, être **en possession de leur identifiant et de leur mot de passe pour se connecter à l'ENT.**

6 et 7 avril : Brevet Blanc
Une convocation avec le détail des épreuves sera remise à votre enfant.

11 mai : Réunion parents de 6e : Présentation LV2 et Options. Comme tous les ans je compte sur les collègues de la classe théâtre, les professeurs de LV2 (espagnol, allemand russe), M. Tran pour la chorale, Latin Grecque (atelier théâtre Mme Farcy), pour leur présentation aux parents ce jour là.

25 mai : Oral du brevet : Une documentation va être envoyée aux familles via l'ENT et les documents du dossier remis en papier aux élèves.

Semaine de révision du Brevet : du lundi 21/06 au jeudi 24/06.

28 et 29 juin : Brevet des collèges épreuves officielles

Bien cordialement,
F. Doré Principale Adjointe

Côté Lycée

Le Bulletin hebdo du 4 mars 2021 : Baccalauréat général et technologique **(cf. le bulletin en PJ à cette lettre)**

Modalités d'organisation de l'examen du baccalauréat général et technologique de la session 2021, pour l'année scolaire 2020-2021, dans le contexte de l'épidémie de Covid-19

Note de service du 11-3-2021 (NOR : MENE2108043N)

J'attire votre attention sur la lecture de cette note de service. Vous y trouverez :

- les précisions sur l'épreuve de philosophie
- la prise en compte de la moyenne annuelle de Tale pour l'enseignement de spécialité
- l'annulation des EC3, prise en compte de la moyenne annuelle
- l'annulation de la délivrance de l'attestation de langues vivantes pour la session 2021
- l'adaptation des modalités d'organisation du contrôle continu en EPS et de l'examen ponctuel terminal en EPS
- le maintien des évaluations spécifiques (sections européennes)

BILAN DES ACTIONS – Année 2020/2021

ACTION menée : Orientation

Date : 05 mars 2021
Classe(s) concernée(s) :TG4 + 14 élèves de TG1, 2 et 3 Nombre d'élèves :48

Descriptif rapide de l'action : Présentation PASS et L.AS par deux de nos anciennes élèves : Béatrice Tournez et Pauline Prudent, respectivement étudiantes à Paris Université (Descartes) et Sorbonne Université à destination des TG4 (SVT) et des ceux de TG1, 2 et 3 intéressés par Médecine.

Evaluation : Séance très positive, que ce soit dans le contenu présenté et l'attitude de nos élèves : intéressés et posant des questions pertinentes. Un document de synthèse sera transmis aux PP de terminales et aux élèves ayant laissé leurs coordonnées.

Action à reconduire l'année prochaine : ☒ **OUI avant les vacances de février** ☐ **NON**

Mme Despax

P o s t B A C

Dossier Social Etudiant à destination des élèves et des familles

La campagne de constitution du Dossier Social Etudiant débuté le 20 janvier 2021 suit son cours. Les statistiques sont encourageantes grâce à votre aide précieuse.

A **l'attention de vos élèves de Terminale, à leurs parents** : vous disposez de nouveaux supports :

- animation relative aux pièces justificatives nécessaires : https://www.youtube.com/watch?v=6-HylkHCrT0
- animation relative aux étapes à suivre pour demander une bourse : https://www.youtube.com/watch?v=VoLeTX7_MDQ
- animation relative à la modification du DES : https://www.youtube.com/watch?v=DeWdeQN7nIM
- animation relative au transfert de DES : https://www.youtube.com/watch?v=GauAzjAHhvY

Le pas à pas de demande de DSE téléchargeable via :

https://wetransfer.com/downloads/1f9eab5972e45f3defdb97511937b79420210305102050/b1df08e34590058d74102a7675c82c8220210305102106/c3f6a0

Préparez votre rentrée 2021 : demandez votre bourse et votre logement universitaire en cliquant sur ce lien : https://www.messervices.etudiant.gouv.fr/envole/

N'attendez pas pour constituer votre DES !

Il n'est absolument pas nécessaire de connaître votre affectation ou votre future formation pour constituer votre DSE. En effet les vœux formulés dans le DSE sont des probabilités qui seront confirmées ou non lors de votre inscription définitive dans l'établissement d'enseignement supérieur d'accueil.

Dans tous les cas, la bourse est valable quels que soient les vœux formulés dans le DSE, tant que la formation est éligible aux bourses sur critères sociaux.

Pour toutes vos questions relatives au DSE, contactez le ***01 40 51 62 00*** *> choix* "bourses" *> préciser* "parler à un conseiller" *ou renseignez le* ***formulaire en ligne***

Si vous êtes déjà boursier. ***Le renouvellement de votre bourse n'est pas automatique*** *: vous devez constituer votre DSE 2021-2022*

L'actualité des personnels de l'Éducation nationale, de la Jeunesse et des Sports #19

LANCEMENT DE LA CONSULTATION BÂTIR L'ÉCOLE ENSEMBLE

Le ministère de l'Éducation nationale, de la Jeunesse et des Sports lance une concertation publique dédiée aux bâtiments scolaires. Elle s'inscrit dans un travail conduit avec les collectivités territoriales qui illustre un fort attachement au service public de l'éducation au quotidien.

Afin de dessiner ensemble une École plus sûre, plus verte, plus ouverte, favorisant l'inclusion et le bien-être, une plateforme de consultation pour recueillir les attentes, avis et propositions de la population sur les espaces scolaires a été ouverte et sera accessible jusqu'au 8 avril 2021 à l'adresse suivante : batirlecole.education.gouv.fr

LUTTE CONTRE LE DÉCROCHAGE SCOLAIRE : OBLIGATION DE FORMATION 16-18

Pour aider ceux qui en sont privés à bénéficier de solutions de formation entre 16 et 18 ans, un numéro vert a été mis en place : **le 0 800 122 500**, avec des conseillers des services des ministères de l'Éducation nationale et du Travail.

JEVEUXAIDER.GOUV.FR : LA PLATEFORME PUBLIQUE DU BÉNÉVOLAT

JeVeuxAider.gouv.fr est la plateforme publique du bénévolat, proposée par la Réserve Civique. Elle met en relation des individus qui veulent agir pour l'intérêt général, et des organisations publiques et associatives qui ont besoin de bénévoles.

JeVeuxAider.gouv.fr offre des opportunités d'engagement variées, pour répondre aux envies et aux contraintes de chacun. Les missions peuvent être ponctuelles ou récurrentes. Certaines peuvent être effectuées à distance (maintien d'un lien avec une personne isolée par téléphone, cours de français ou soutien scolaire par visioconférence ...), d'autres en présentiel, en respectant les mesures de précaution sanitaire liée à la COVID-19.